

# Dokumentation

## Fireboard

Version 0.02

Stand 27.03.2019

## Fireboard AuthKey:

Sie erhalten Ihren AuthKey, indem Sie sich im Fireboard Portal (<https://login.fireboard.net>) einloggen, auf Schnittstellen klicken und dort den Punkt „Alarmeingang“ auswählen

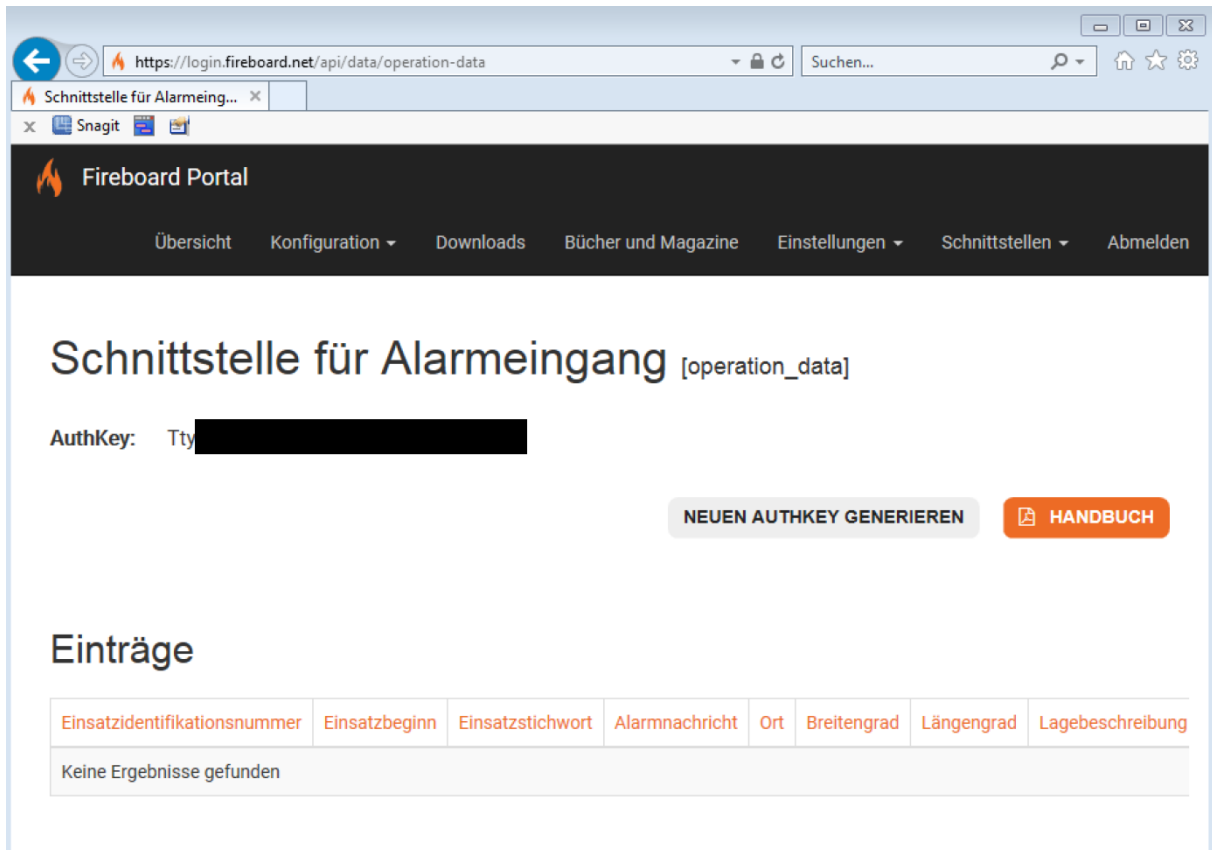

The screenshot shows a web browser window with the URL <https://login.fireboard.net/api/data/operation-data>. The page title is "Schnittstelle für Alarmeingang". The navigation bar includes links for Übersicht, Konfiguration, Downloads, Bücher und Magazine, Einstellungen, Schnittstellen, and Abmelden. The main content area displays the title "Schnittstelle für Alarmeingang [operation\_data]" and an "AuthKey:" field with a redacted value. Below this are two buttons: "NEUEN AUTHKEY GENERIEREN" and "HANDBUCH". A section titled "Einträge" contains a table with headers: Einsatzidentifikationsnummer, Einsatzbeginn, Einsatzstichwort, Alarmnachricht, Ort, Breitengrad, Längengrad, and Lagebeschreibung. The table body shows "Keine Ergebnisse gefunden".

Fireboard Portal

Übersicht Konfiguration Downloads Bücher und Magazine Einstellungen Schnittstellen Abmelden

### Schnittstelle für Alarmeingang [operation\_data]

AuthKey: Tty [REDACTED]

NEUEN AUTHKEY GENERIEREN HANDBUCH

### Einträge

Einsatzidentifikationsnummer	Einsatzbeginn	Einsatzstichwort	Alarmnachricht	Ort	Breitengrad	Längengrad	Lagebeschreibung
Keine Ergebnisse gefunden							

## Ansicht auf der Weboberfläche:

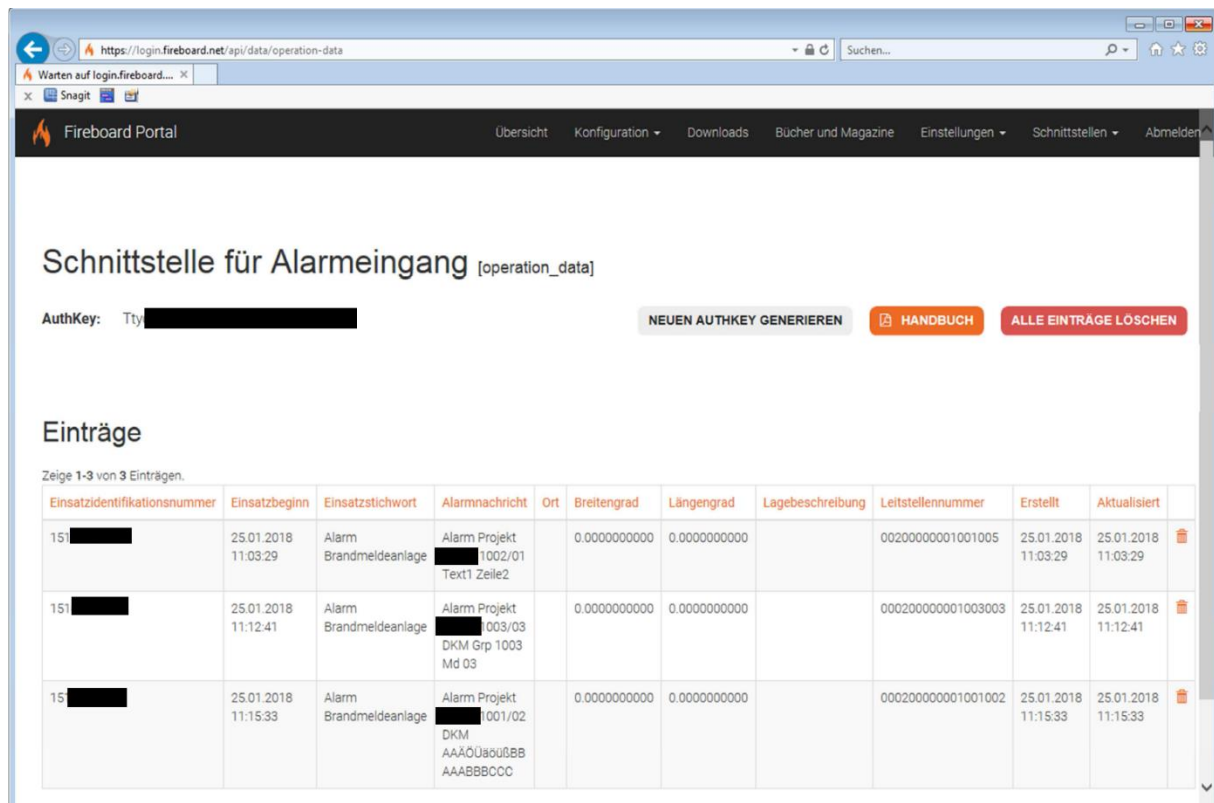

Fireboard Portal

Übersicht Konfiguration Downloads Bücher und Magazine Einstellungen Schnittstellen Abmelden

### Schnittstelle für Alarmeingang [operation\_data]

AuthKey: Tty [REDACTED] [NEUEN AUTHKEY GENERIEREN](#) [HANDBUCH](#) [ALLE EINTRÄGE LÖSCHEN](#)

### Einträge

Zeige 1-3 von 3 Einträgen.

Einsatzidentifikationsnummer	Einsatzbeginn	Einsatzstichwort	Alarmnachricht	Ort	Breitengrad	Längengrad	Lagebeschreibung	Leitstellenummer	Erstellt	Aktualisiert	
15 [REDACTED]	25.01.2018 11:03:29	Alarm Brandmeldeanlage	Alarm Projekt [REDACTED] 1002/01 Text1 Zeile2		0.0000000000	0.0000000000		00200000001001005	25.01.2018 11:03:29	25.01.2018 11:03:29	
15 [REDACTED]	25.01.2018 11:12:41	Alarm Brandmeldeanlage	Alarm Projekt [REDACTED] 003/03 DKM Grp 1003 Md 03		0.0000000000	0.0000000000		000200000001003003	25.01.2018 11:12:41	25.01.2018 11:12:41	
15 [REDACTED]	25.01.2018 11:15:33	Alarm Brandmeldeanlage	Alarm Projekt [REDACTED] 1001/02 DKM AAAOÜaouöBB AAABBBCCC		0.0000000000	0.0000000000		000200000001001002	25.01.2018 11:15:33	25.01.2018 11:15:33	

## Ansicht in Fireboard:

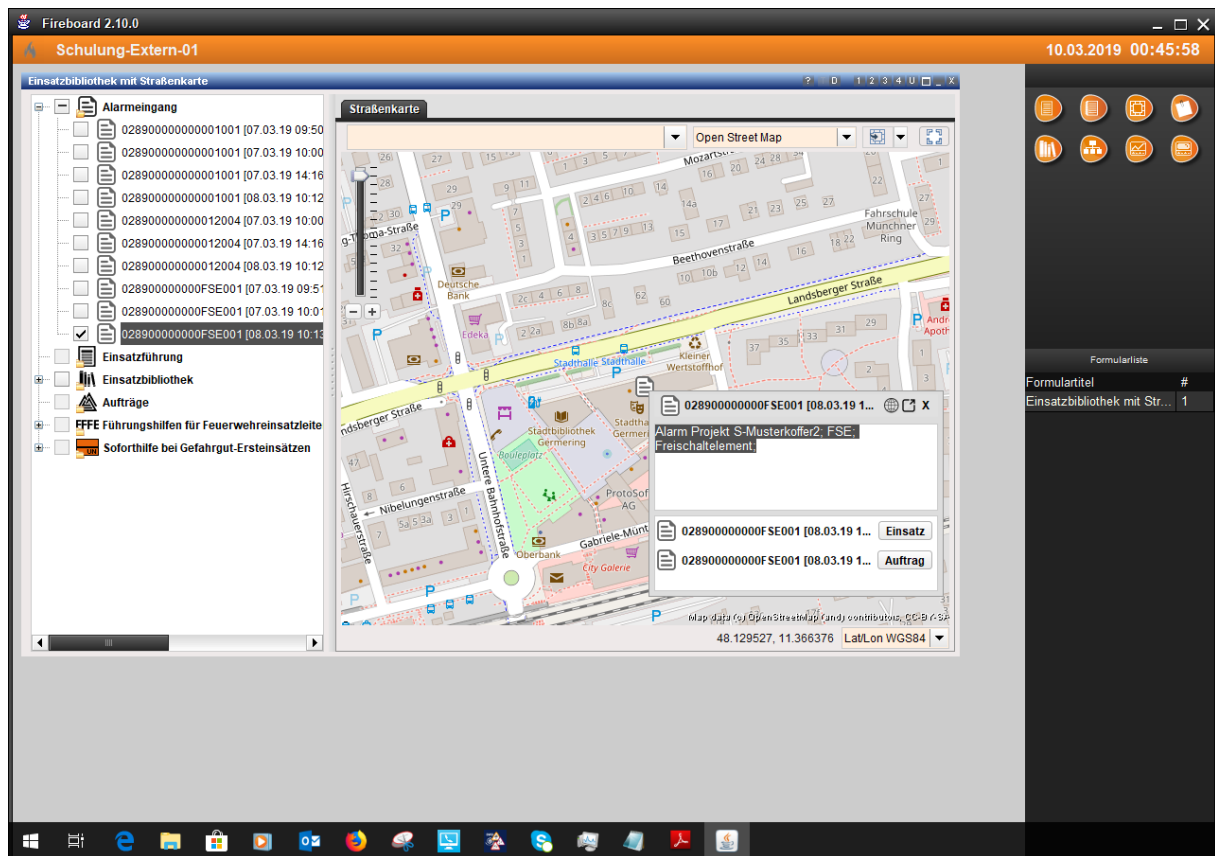

Der Text: „Alarm Projekt S-Musterkoffer2; FSE; Freischaltelement; “ kommt aus der BMA und kann dort hinterlegten, bzw. zugeordneten Text enthalten, wie z.B. die Meldernr., Meldergruppe, Art des Melders, wichtige Hinweise usw.

Im Ordner Alarmeingang wird der Alarm mit der Leitstellennummer (hier 028900000000FSE001) und dem Alarmierungszeitpunkt angezeigt.

Zur Messe Rettmobil im Mai 2019, wird die neue Alarm-Plus Schnittstelle vorgestellt, diese wird ergänzend zu der bisherigen Alarmschnittstelle weitere Felder und Funktionen bereitstellen.